

### 1. 法人格・法人名称・住所など

法人格	公益社団法人
法人名称	大阪聴力障害者協会
住所	〒5400012 大阪府大阪市中央区谷町五丁目4番13号 大阪府谷町福祉センター3階大阪ろうあ会館内
代表電話FAX番号	電話 06-6761-1394 FAX06-6768-3833
代表電子メールアドレス	jmk11@oskrokan.or.jp
ホームページアドレス	<a href="http://www.daicyokyo.jp/">http://www.daicyokyo.jp/</a>
事業の概要	ろうあ者等の生活基盤の拡充、社会参加の支援、文化的・社会的活動の発展と福祉の増進を図る事業を行い、聴覚障害者及び他の障害者

### 2. 代表者名、研修事業担当

代表者役職氏名 (研修事業担当理事)	会長 大竹 浩司
-----------------------	----------

### 3 理事等構成、組織、職員数等

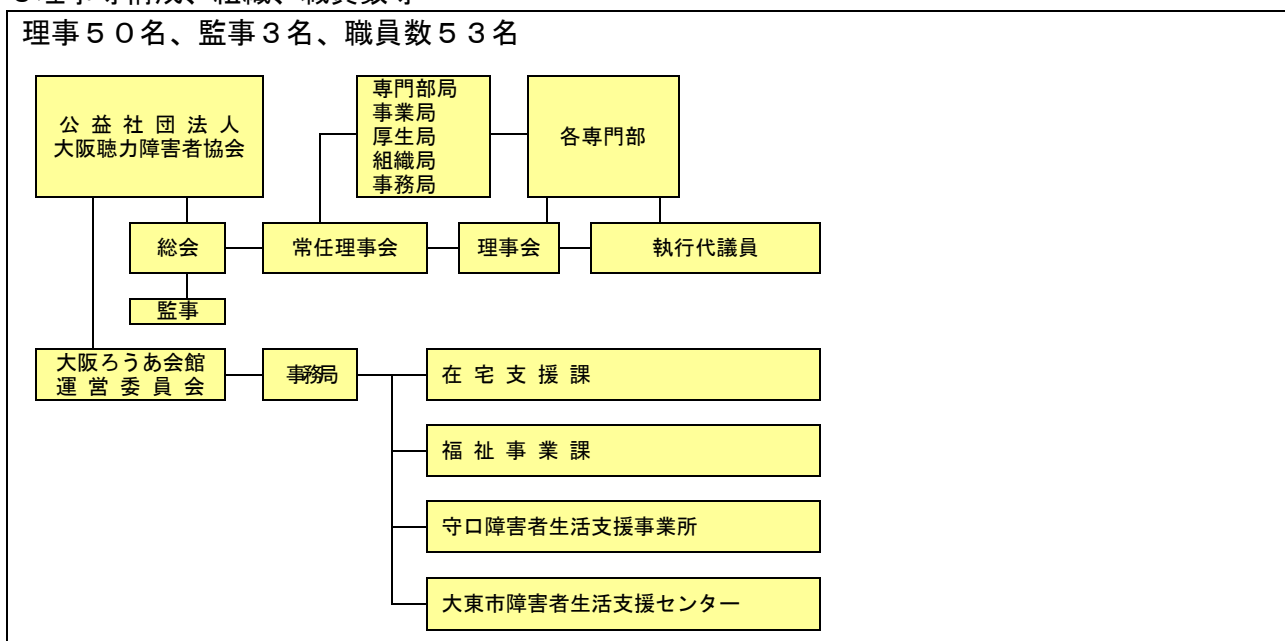

### 4. 介護保険事業概要

社会福祉法に規定する事業	老人居宅介護等事業
介護保険法に規定する事業	居宅介護支援事業 介護予防支援事業
事業目的	居宅介護支援・予防介護支援事業、訪問介護事業を実施することにより、ろうあ高齢者が居宅で自立した日常生活が営なめるように図ることを目的とする。
事業内容	<p>1. 居宅介護支援・予防介護支援事業 大阪府内に点在するろうあ高齢者に、居宅で自立した日常生活が営なめるよう居宅介護支援・予防介護支援を行う。 (実施日時) 月～土 9:00～17:30 (実施場所) 利用者宅・介護施設・病院等 (利用料) 無料 (対象者) ろうあ高齢者</p> <p>2. 訪問介護事業 大阪府内に点在するろうあ高齢者に、居宅で自立した日常生活が営なめるよう訪問介護を行う。 (実施日時) 月～土 9:00～17:30 (実施場所) 利用者居宅 (利用料) 費用総額の10% (対象者) ろうあ高齢者</p>

5. 法人財務情報 平成26年3月31現在

貸借対照表

社団法人 大阪聴力障害者協会

平成26年 3月31日現在

(単位:円)

		資 産 の 部		
<b>【流動資産】</b>				
現 金	・ 預 金		172,463,872	
売 掛	金		2,703,789	
棚 卸	資 産		3,463,348	
立 替	金		6,232,275	
未 収	入 金		21,568,599	
短 期	貸 付 金		0	
預 け	金		28,462	
仮 払	金		101,236	
	流 動 資 産 合 計			206,561,581
<b>【固定資産】</b>				
【その他の固定資産】				
建 物	付 属 設 備		3,173,806	
什 器	備 品		6,086,094	
投 資	有 価 証 券		1,446,000	
出 資	金		6,000	
保 証	金		4,136,000	
電 話	加 入 権		76,440	
ソ フ ト ウ ェ ア			251,991	
	そ の 他 固 定 資 産 合 計		15,176,331	
	固 定 資 産 合 計			15,176,331
	資 産 の 部 合 計			<u>221,737,912</u>
		負 債 の 部		
<b>【流動負債】</b>				
買 掛	金		3,498,465	
未 払	金		16,342,761	
預 り	金		5,167,899	
	流 動 負 債 合 計			25,009,125
<b>【固定負債】</b>				
退 職 給 与 引 当 金			12,882,207	
	固 定 負 債 合 計			12,882,207
	負 債 の 部 合 計			<u>37,891,332</u>
		正 味 財 産 の 部		
<b>【正味財産】</b>				
指 定 正 味 財 産			1,000,000	
一 般 正 味 財 産				
	期 首 一 般 正 味 財 産		144,530,438	
	当 期 一 般 正 味 財 産 増 減 額		38,316,142	
	一 般 正 味 財 産 合 計		182,846,580	
	正 味 財 産 合 計			183,846,580
	正 味 財 産 の 部 合 計			<u>183,846,580</u>
	負 債 及 び 正 味 財 産 合 計			<u>221,737,912</u>

# 正味財産増減計算書

社団法人 大阪聴力障害者協会

自 平成25年 4月 1日  
至 平成26年 3月31日

(単位:円)

**【経常収益】**

基本財産	運用益	7
基本	年度	19,541,000
過	年度	0
受	取	103,511,214
受	取	39,192,000
受	取	4,047,800
受	取	520,000
受	取	50,670,244
受	取	0
受	取	6,829,111
受	取	2,314,698
受	取	0
受	取	31,206,757
受	取	229,440
受	取	120,000
受	取	66,331,243
受	取	602,050
受	取	13,714,820
受	取	360,000
受	取	929,100
受	取	747,676
受	取	4,500,234

計

345,367,394

**【経常費用—事業費】**

給料賞	与手	当	127,434,088
臨時	雇賃	金	1,464,762
退職	給付	用	0
法定	福勤	費	17,315,403
通利	厚交	費	5,470,163
福旅	費イ	生	6,258,160
映像	ラ・	通	11,056,853
講師	イ・	一	454,803
登録	登	費	39,724,809
訪問	通	費	834,218
ス	介	員	14,839,070
書籍	ツ	等	2,653,003
支	払	入	12,787,700
教	刷	料	929,947
印	刷	本	183,376
会	・	費	2,757,521
貸	レ	料	628,140
一	・	料	533,660
要	員	料	3,461,484
懇	親	費	93,287
記	・	費	45,000
研	修	費	711,287
		費	1,112,218

費	30,201
費	29,422
費	4,139,508
費	1,312,609
金	108,919
費	646,377
料	3,815,454
金	137,237
費	1,388,766
課	12,518
代	7,890,710
費	3,811,655
費	32,638
料	2,181,594
料	689,663
費	727,244
費	0
費	38,416
費	306,100
費	2,577,723
費	1,789,055
費	0

計

282,414,761

【經常費用—管理費】

給	8,879,952
臨	0
退	0
法	1,338,264
通	327,602
福	255,223
旅	12,929
各	1,306,308
總	528,806
役	1,802,432
研	397,466
分	4,455,000
諸	181,094
支	1,668,000
印	723,087
手	248,500
會	78,785
賃	17,773
要	0
懇	0
記	0
広	1,464
交	98,403
事	383,806
諸	0
支	83,304
支	527,668
支	0
支	0
新	6,379

水租地通燃荷パ保減工改そ雑	道 代 信 造 ソ 価 事 修 の	光 賃 運 料 発 ン 險 償 ・ 他	熱 公 部 搬 送 関 連 却 繕 転 理	費 課 代 費 費 費 料 費 費 費 費	28,920 14,597 0 208,347 0 587 125,905 30,207 0 89,142 0 44,223 0	
	管 經 当	理 常 經	費 用 常 增	計 額 減	23,864,173 <u>306,278,934</u> 39,088,460	
【經常外収益】 雑	經 常	收 外	入 益	合 計	<u>45,202</u> 45,202	
【經常外費用】 雑	經 常	損 外	失 用	合 計	<u>817,520</u> 817,520	
	当 期	經 常	外 費	用 合 計	<u>△772,318</u> 38,316,142	
	当 期	一 般	正 味	財 產	增 減 額	144,530,438
	一 般	正 味	財 產	期 首	殘 高	182,846,580
	一 般	正 味	財 產	期 末	殘 高	1,000,000
	指 定	正 味	財 產	期 首	殘 高	<u>183,846,580</u>
	正	味	財 產	合 計		